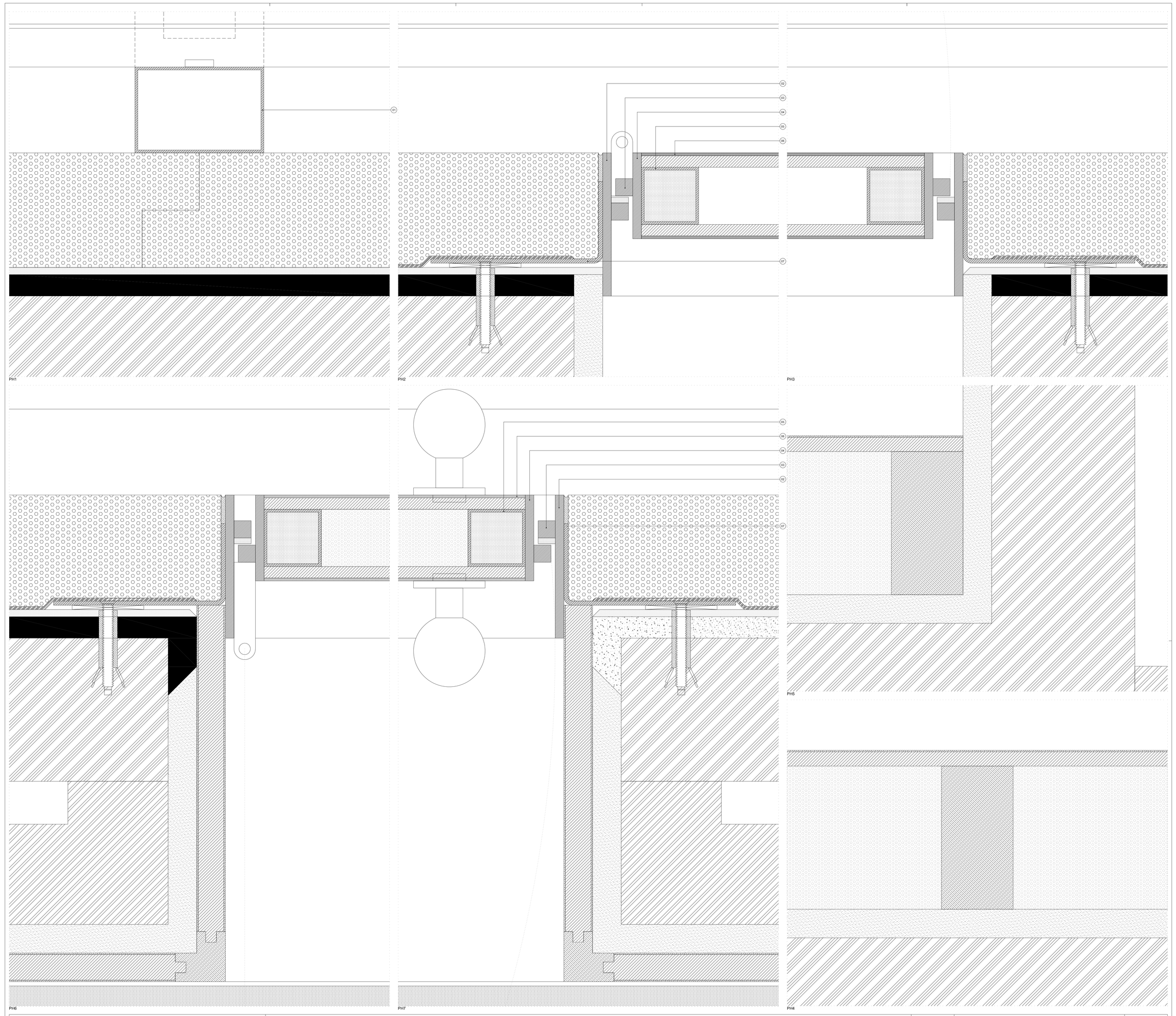

EDIFÍCIO DE HABITAÇÃO COLECTIVA A CUSTOS CONTROLADOS (CDH) – 48 FOGOS
CÂMARA MUNICIPAL DE PENELA

LÓCIO DA SILVA AZEVEDO & FILHOS, S.A.

JOÃO ÁLVARO ROCHA – ARQUITECTOS, LDA
TEL.22 9471756/59 FAX.22 9471757 – R. PROF. CAROLINA DE FREITAS SOARES CARVALHO, Nº32 4470-160 MAIA – PORTUGAL

BETÃO | TIJOLO VAZADO | BLOCO DE BETÃO | MASSAME DE BETÃO | REGULARIZAÇÃO | COLAGEM | MÁRMORE | BORRACHA
MADEIRA | CONTRAPLACADO | POLIURETANO | VIDRO | REBOCO | FERRO | INOX | ALUMÍNIO
POLI. EXTRUDIDO | POLI. EXPANDIDO | CORTIÇA | LÃ DE ROCHA | TELAS | ARG. HIDROFUGADA | BARRAMENTO | TAPETE

1–TUBULAR EM FERRO 90X60MM 2–BARRA CHATA EM INOX 100X6MM 3–BATENTE EM VERGALHÃO INOX 12X12MM 4–BARRA CHATA EM INOX 60X6MM 5–TUBULAR EM FERRO 40X40X2MM 6–CHAPA EM ALUMÍNIO 2MM 7–CHAPA QUINADA EM FERRO 2MM

REPRODUÇÃO TOTAL OU PARCIAL RESERVADA À ENTIDADE PROMOTORA PARA OS FINS E NOS TERMOS CONTRATUAIS, PROPRIEDADE INTELECTUAL E DIREITOS DE AUTOR DE JOÃO ÁLVARO ROCHA – ARQUITECTOS, LDA. – DEC.63/86(14 DE MARÇO)

36

PEN-EX-36-2008-09

VÃO EXTERIOR V1 E AE1

PORMENORES HORIZONTAIS

ESCALA 1/1
0 0.01 0.02

SETEMBRO 2008